恵方巻

今年の「節分」は2月2日(日)

今年の恵方は「西南西」

■ WEB予約 マークの商品は柏高島屋WEBサイトでご予約を承ります。
ご予約期間:1月22日(水)正午頃→30日(木)午後7時
※ご予約が限定数に達した場合、当日の店頭販売はございません。
■お渡し日時・場所:2月2日(日)正午頃～午後5時 本館地下1階 サービスカウンター(生鮮レジ隣)
■ 店頭販売 マークの商品は2月2日(日)当日の販売のみ。
※商品ごとにお渡しする時間が異なります。※限定数に達し次第終了となります。※受け取り時にご決済させていただきます。

※ご予約・詳細は
1月14日(火)
午後5時30分以降。

名店の味 2月2日(日) 正午以降お渡し

WEB予約
[青柳]【高島屋限定]恵方巻
(ハーフ1本)2,700円〈20本限り〉

WEB予約
[すきやばし次郎]巻寿司
(ハーフ1本)1,620円〈50本限り〉

WEB予約
[京料理 たん熊北店]恵方巻
……(ハーフ1本)1,512円〈40本限り〉

WEB予約
[人形町志乃多寿司]恵方巻
(海老とあげ)(1本)1,080円〈30本限り〉
●(鴨そぼろ)(1本)1,296円〈30本限り〉

WEB予約
[赤坂 有職]節分福巻(1本)
……1,404円〈30本限り〉

WEB予約
[京料理 美濃吉]ご運節分巻き寿司
(1本)……2,700円〈20本限り〉

幸福を願いながら、おいしさも満喫。

店頭販売
[すし三崎港]
海鮮幸運巻 ……(1本)1,540円(小)820円

店頭販売
[精肉大山 惣菜店]
恵方巻(1本)……1,480円

店頭販売
午後3時以降の販売
[人形町今半]すき焼き恵方巻
(1本)……2,700円

店頭販売
[北辰鮨]大漁太巻き
(生本まぐろ入)(ハーフ)……1,900円

店頭販売
[柿安ダイニング]
柿安名物の牛肉しぐれ煮 恵方巻
……(1本)1,700円(ハーフ)980円

店頭販売
[まつおか]
国産牛しぐれ恵方巻(1本) 1,404円

店頭販売 ※2月1日(土)も販売
[なだ万厨房]こうふく恵方巻
……(1本)1,998円(ハーフ)972円

店頭販売
[韓美膳]
和牛プルコギキンパ(1本) 1,188円

店頭販売
[古市庵]節分7種の海鮮太巻(1本)
……1,782円

背徳感を楽しもう 魅惑の粉ものグルメ展

1月22日(水)→27日(月)
本館地下2階 催会場

丸々1本の穴子でボリューム満点。
日本橋天丼天むす金子半之助 東京都中央区
↑江戸前天丼弁当(1折)1,550円

↓あきたこまちの米粉を使用した、白、ピリ辛の赤、ふきとシソが香る3種が一度に楽しめます。
実演 餃子の餃天 秋田県秋田市
3色餃子(12個)1,458円

実演
餅米とうるち米のもっちり食感。
かさの家 福岡県太宰府市
梅ヶ枝餅(5個)
750円

実演
団子皮でさつまいもと餡を包んで。
くま純 熊本県熊本市
→熊本いきなり団子
(1個)221円

蜂の家 長崎県佐世保市
↓カレーパン(1個)260円

もちっとしたドーナツ生地をカリっと。

初登場 実演
自家製のそばを稲荷に。
富田製麺 群馬県甘楽町
↑そばいなり(6個)1,500円

新食感!カリカリのぬれせん。
さがえ屋 山形県寒河江市
←やみつきしみかりせん
(145g・1袋)601円
※各日180袋限り・お一人様5袋まで

初登場 実演
焼けた醤油が香ばしい!
あけぼのや 岐阜県高山市
←みたらしだんご
(5本)650円

イタリア産モッツアレラが3倍!

初登場
おうちピザ ピッコロッソ 兵庫県姫路市
↑ピッコロッソの3倍マルゲリータ
(冷凍・1枚)1,836円
●おうちピザ(冷凍・3枚よりどり)3,942円から

外はさっくり、中はしっとり。
ベノア 東京都港区
↑スコーンプレーン(1個)292円

岩手を代表する素朴な味わい。
佐々木製菓 岩手県一関市
↑名代厚焼せんべい/ピーナッツ(9枚)692円

※連日午前10時30分～午後7時30分。最終日は午後5時閉場。※天候・交通事情により販売時間が遅れたり、販売を中止する場合がございます。あらかじめご了承ください。

北海道産小麦を使用した自家製バンズで、北海道産牛肉100%の粗挽きビーフパティをサンド。
初登場 実演
The CheeseBurger ESSEN 北海道札幌市
チーズステーキバーガー(1個)1,296円

ドーナツの中に福島の伝統食「凍み餅(よもぎ餅)」。

初登場
凍天処木乃幡 福島県福島市
↑①チーズ凍天(1個)390円
②あんこ凍天(1個)370円
③凍天(1個)300円

実演
コマモ シフォン 青森県藤崎町
←王道アップルパイ
(18cmホール)2,501円
「ふじ」と「紅玉」2種のりんごがたっぷり。

今だけのお楽しみグルメも、季節の味も、バラエティー豊かに大集合!

海鮮の宝庫「北海道」から今おいしい海の幸が到着。

[魚の北辰]
■1月22日(水)→28日(火)
■本館地下1階 生鮮

←【北海道産】天然ぶり切身
(3切)980円
↓【北海道産】生たら切身
(3切)980円

【北海道産】なめたかれい切身
(2切)1,980円から

↑【北海道産】生ほたて貝柱
(150g)1,080円

↗【北海道産】釣物きんき
(1尾)2,980円〈各日15尾限り〉
●【北海道産】生にしん
(1尾)598円
●【北海道産】生甘えび
(200g)980円
●【北海道(サロマ湖)産】
生かき(1パック)1,280円
●【北海道】
活あさり(300g)598円

[北辰鮨]北海にぎり寿司盛合せ
(12貫入・1パック)2,380円
●北海ちらし寿司(1折)
2,800円

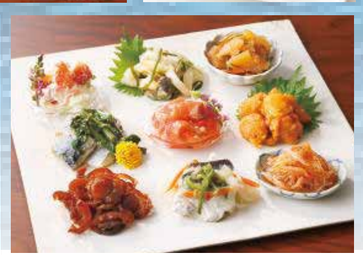
←北海珍味セット
(1パック)1,980円

食卓がにぎわう海の幸、お肉、野菜フルーツ! ■1月22日(水)→ 28日(火) ■本館地下1階 生鮮 ※写真はイメージです。

[輝辰] 北海道の旬の味をご堪能

●【北海道産】真ほっけ開き(3枚)……980円
●【北海道産】にしん開き(3枚)……780円
●【北海道産】塩たらこ(100g)……598円
●【北海道産】塩白鮭切身(甘口)(4切)1,080円

[肉の匠いとう] 大自然で育った北海道のブランド肉

【北海道産】雪の姫牛
●モモ焼肉用(100gあたり)880円〈各日3kg限り〉
●切落し(100gあたり)…598円〈各日5kg限り〉
【北海道産】望来豚
●切落し(100gあたり)…298円〈各日5kg限り〉
●バラしゃぶしゃぶ用(100gあたり)398円〈各日5kg限り〉

[人形町今半] みんなで囲む食卓に。

【国内産】黒毛和牛
●すき焼用(ロース)(100gあたり)1,944円〈各日5kg限り〉
●しゃぶしゃぶ用(肩ロース)(100gあたり)
……1,458円〈各日5kg限り〉
●焼肉用(もも肉)(100gあたり)1,264円〈各日5kg限り〉
●【国内産】チェリーポーク生姜焼用(ロース)
……(100gあたり)409円〈各日10kg限り〉

[サンフレッシュ] 新鮮な美味を朝食やお鍋に。

【茨城県産ほか】白菜(1/4カット)……158円
【新潟県産ほか】まいたけ(1袋)……158円
●【フィリピン産ほか】バナナ(1房)……399円
●【オーストラリア産】オレンジ(1個)……270円

生鮮日替り特別提供品 良質な食材をお値打ち価格で。■本館地下1階 生鮮

1/22(水)・23(木)

●北辰鮨
巻物・押し寿司 全品10%引き
●輝辰
【チリ産】ふり塩銀鮭切身(4切)
……1,280円
●人形町今半
【国内産】チェリーポークバラうす切り
(100g)……321円〈各日30kg限り〉
●肉の匠いとう
【国内産】国産豚ロース味付
(4枚)……780円
●サンフレッシュ
【青森県産ほか】りんご(1パック)
……1,080円

1/24(金)

●魚の北辰
海鮮フライ 全品10%引き
●輝辰
【長崎県産ほか】真あじ開き(3枚)780円
●人形町今半
特選すき焼コロッケ
(1個)……260円〈30点限り〉
●肉の匠いとう
【国内産】黒毛和牛ステーキ用切落し
(100g)……1,080円〈30kg限り〉
●サンフレッシュ
【熊本県産ほか】ミニトマト(1袋)
……399円

1/25(土)・26(日)

●魚の北辰
【長崎県産ほか】
生本まぐろ解体販売 午後2時より
●輝辰
【兵庫県産】ちりめんじゃこ(100g)598円
●人形町今半
【国内産】黒毛和牛ロースステーキ
(100g)……2,268円〈各日10枚限り〉
●肉の匠いとう
【国内産】黒毛和牛焼肉用切落し(100g)
……980円〈各日30kg限り〉
●サンフレッシュ
【鹿児島県産ほか】いんげん
(1袋)……108円

1/27(月)・28(火)

●魚の北辰
【国内産】めばちまぐろ中とろ切り落し
(1パック)……1,080円〈各日30点限り〉
●輝辰
【ロシア産】紅鮭切身(甘口)(4切)
……1,280円
●人形町今半
【国内産】黒毛和牛ひとくちステーキ
(100g)……972円〈各日5kg限り〉
●肉の匠いとう
【国内産】国産牛ブルコギ用
(300g)……1,080円〈各日30kg限り〉
●サンフレッシュ
【佐賀県産ほか】デコポン(1パック)
……1,080円

1/29(水)限り
●肉の匠いとう
肉の日!
牛肉 豚肉 鶏肉
20%OFF
※セール品・ご進物を除く。